



患者さまの作品紹介

ふれあい書道展に入賞しました

当院ではリハビリテーション部のレクリエーションの体験型イベントの一つとして、年2回「筆の都」広島県熊野町 全国書画展覧会運営委員会主催のふれあい書道展に参加しています。「特選」に入賞した患者さまをご紹介します。
(次回の募集は5月となります)



特選 小林 トシ子様

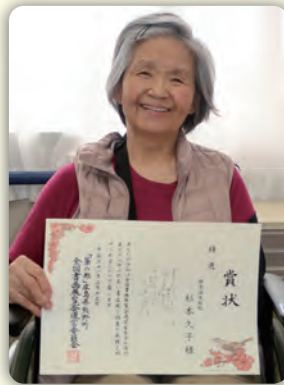

特選 杉本 久子様



特選 石川 禮子様

鶴巻温泉病院介護医療院のご紹介

介護医療院 科長 青木 美穂

2019年4月に鶴巻温泉病院内に介護医療院(管理者 鈴木 龍太)が開設されました。介護医療院とは、介護保険法等を根拠に長期的な医療と介護のニーズを併せ持つ、高齢者を対象とする医療機能と生活施設としての機能とを兼ね備えた施設です。要介護者に対し、医療と介護を一体的に提供いたします。

当施設では病院とは違う生活の場として、入所者さまの好みの洋服やお化粧品、音楽CDの持ち込みなど、一人ひとりの生活に寄り添ったケアに取り組んでいます。季節ごとに職員が企画した行事を実施するほか、廊下やロビーの壁に季節に合った飾り付けなど工夫をしています。また、入所者さまの「意思・尊厳を守る」ことを大切に、医師・看護職・介護職・介護支援専門員・リハビリスタッフ・栄養士等が協働して支援しています。

これからも医療・介護が必要な入所者さまが安心していただける施設として貢献できますよう、心温まるサービスに努めてまいります。



鶴巻温泉病院の理念

使命 (mission)

- 高齢者・リハビリテーション・難病・緩和の各医療において全人医療を実践する。

共有価値観 (core values)

- 尊厳 高質 協調 思いやり 品位

将来展望 (vision)

- 高齢者・リハビリテーション・難病・緩和の各医療においてモデル病院となる。

contents

- 患者さまの作品紹介
- 鶴巻温泉病院介護医療院のご紹介
- 院長室より
- 患者さまの声
- 回復期リハビリ病棟通信
- 連携医療機関のご紹介
- 介護食レシピ
- トピックス



院長室より

鶴巻温泉病院 院長 鈴木 龍太

**病院の中に介護施設である介護医療院ができました。
介護医療院は自宅とみなすことができます。**

2018年4月に創設された「介護医療院」は、長期的な医療と介護のニーズが必要な要介護者を対象とし、「吸引、経管栄養、点滴、酸素」や「看取り、ターミナルケア」等の医療機能と「自宅と同様に生活」する機能とを兼ね備えた施設です。医療保険ではなく、介護保険の施設です。鶴巻温泉病院の4東病棟が4月1日に鶴巻温泉病院介護医療院になりました。

2019年のビジョンは「楽しみある生活」「安心の医療」を提供することです。自宅扱いと言っても4人部屋が主ですが、通常の病院の病室より大きく、仕切りもしっかりとしています。新しく2人部屋も用意しました。寝たきりの高齢者も長期に入所できますが、リハビリもできますので、リハビリをして、家に帰る方も受け入れることができます。但し、介護保険で要介護認定がある方しか入れませんので、若い方や、要支援の方は入れません。

病床数が変わりました。

介護医療院の開設と同時に、鶴巻温泉病院は病床数が583床から557床になりました。医療保険のベッド数505床と介護保険施設52床を合わせて557床ということになります。時代と共に進歩する鶴巻温泉病院をよろしく願いいたします。



◀病院の中に介護施設ができたので、掲示をたくさんしています



新しく2人部屋も作りました▶

南館(206床)		本館(351床)		総数557床
6F	サンルーム・宿泊施設 多目的ホール		歯科・大浴場	6F
5F	回復期リハ病棟1 53床 (看護配置13:1)	屋上	緩和ケア病棟2 25床 (看護配置7:1)	5F
4F	回復期リハ病棟1 53床 (看護配置13:1)	療養病棟1 80床 (看護配置20:1)	I型介護医療院(I) 52床 (院内介護施設)	4F
3F	回復期リハ病棟1 50床 (看護配置13:1)	地域包括ケア2 39床 (13:1)	療養病棟1 60床 (看護配置20:1)	3F
2F	回復期リハ病棟1 50床 (看護配置13:1)	医療一般(特殊疾患) 60床 (看護配置20:1)	障がい者施設等 55床 (看護配置10:1)	2F
1F	診療部・看護部 地域連携室	外来・薬剤・リハビリ室等		1F
	南病棟	西病棟	東病棟	

患者さまの声 // サービスシステム開発室

「夢のような回復」…退院患者さまアンケートのご意見より

Hさん・Kさん・Nさん、入院中は本当に母がお世話になりありがとうございました。これほどの回復は本当に夢のようです。たくさんのわがママを聞いていただいて、そしてあんなに動けるようにしていただいて感謝の気持ちでいっぱいです。退院した日と翌日くらいはずっと泣いていましたが今はだいぶ慣れて元気になりました。でも「温泉病院でまたリハビリしないとダメだね?」と言っていますよ。あつという間の5ヶ月でした。そちらに入院して直後に認定を受けた時は要介護5でしたが、次回更新の時は5は無理なんじゃないかと言われています。立位は出来るので、たまには失敗もしますがトイレは行っています。お仕事とはいえ介護関係の仕事は本当に大変だと感じています。皆様方、お身体には存分ご留意下さい。そしてますますのご発展をお祈り申し上げます。

(ご入院病棟：回復期リハビリ病棟)



ホームページでもご覧いただけます。

連携医療機関のご紹介

ありがとうみんなファミリークリニック平塚

院長 小宮山 学



当院は 2015 年にオープンし「ありファミ」として地域の皆さまの健康相談を受けています。ありファミでは、赤ちゃんからご高齢の方まで、症状も問わず、病気だけでなくちょっとしたケガやヤケドなども含めて「ふだんよくある健康の困った」を解決する、家庭医療専門医 3 人で診療にあたっています。病気のときだけでなく、将来の健康をサポートする予防医療にも力を入れています。また外来だけでなく、体力がなくて受診できない、という方には、ご自宅にお伺いする訪問診療も行い、最期までご自宅で過ごすお手伝いもしています。

いろいろな健康問題の解決をサポートしておりますので、とにかく「これは診てもらえるかな？」と思った方は、まずご相談下さい。



■住所 / 神奈川県平塚市岡崎215-3

■電話 / 0463-59-3739 ■休診日 / 木曜および土曜午後、日曜、祝日

○…乳児健診・予防接種

外来診療時間	月	火	水	木	金	土	日・祝
9:00~12:00	●	●	●	●	●	●	—
14:00~15:00	○	○	○	—	○	—	—
15:00~18:00	●	●	●	—	●	—	—
18:00~19:00	—	●	—	—	—	—	—



介護食レシピ

鶏ひき肉とはんぺんのから揚げ

～から揚げが硬くて食べにくい方へ～

材 料 (約 10 個分・1 個あたり 63kcal)

- ・鶏ひき肉 ……………200g
- ・はんぺん ……………1 枚 (今回は 80g)
- ・片栗粉 ……………大さじ 2
- ・しょうゆ ……………大さじ 2/3
- ・酒 ……………小さじ 1
- ・砂糖 ……………小さじ 1
- ・しょうが (チューブ) ……………2cm
- ・にんにく (チューブ) ……………2cm
- ・塩コショウ ……………少々
- ・サラダ油 (揚げる用)

作り方

- ① ボウルに材料をすべて入れ、はんぺんを潰しながらこねる。
- ② ①に粘り気がでてきたら、食べやすい大きさに丸める。
- ③ フライパンに油を入れ熱し、②を揚げる。

ポイント

- 食べるときに大根おろしやポン酢をかけると、表面がしっとりとしてより食べやすくなります。



介護食教室のお知らせ

2019年度の「おうちで楽々介護食」は、8月20日(火) 14時～鶴巻温泉病院 多目的ホールで行います。介護食の調理のポイントや試食を予定しております。詳細は、当院ホームページや当院受付等の掲示物をご覧ください。ご参加お待ちしております。

4月1日(月)に横浜駅近くのホテルプラム横浜にて執り行われた、2019年度入職式をご紹介します。今年で4年目となる「セコム提携病院神奈川ブロック合同入職式」ですが、同法人の横浜新緑総合病院と同じ神奈川ブロックの横浜博萌会の皆さんとご一緒させていただき、とても賑やかな式典となりました。入職式の参加者は107名ですが、当院には58名の新しい仲間が加わり、式典の終盤には入職者代表の決意表明もありました。今後の活躍がおおいに期待されます。

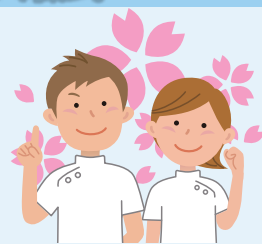

まきちゃん川柳

毎日の 元気の素は 笑顔から (ペンネーム：かずちゃん)

このコーナーでは、読者の皆様からの川柳を募集しています。題材は何でもOK！日常のことや健康のことなど、川柳でつぶやいてみませんか？掲載された方には粗品を進呈いたします。

応募要項

応募条件：オリジナルで未発表の川柳

応募先：〒257-0001 秦野市鶴巻北1-16-1 鶴巻温泉病院 地域連携室 まきちゃん川柳宛

応募方法：ハガキまたは用紙（形式自由）に下記①～⑤をご記入の上、郵送または鶴巻温泉病院応募箱（本館1Fロビー）に直接ご投函ください。

- ①川柳（作品） ②ペンネーム ③住所 ④氏名 ⑤電話番号

※住所・氏名・電話番号は、掲載された方への賞品発送のため鶴巻温泉病院が利用させて頂くものとし、その他の目的では使用いたしません。

鶴巻温泉病院ではメールマガジンを発行しています。健康や医療・介護に関する情報満載です。是非登録してください。

メルマガ登録方法▶QRコードを読み取ってメールアドレスとお名前（ニックネーム）を入力してください。



医療法人社団 三喜会
鶴巻温泉病院

湘南メディカルセンター／湘南リハビリテーションセンター

〒257-0001 神奈川県秦野市鶴巻北1-16-1
TEL 0463(78)1311 FAX 0463(78)5955



地域連携室 ☎ 0463-78-1319

入院相談専用ダイヤル ☎ 0120-131-146

ご意見フリーダイヤル ☎ 0120-250-646 (バイシエント・ベル)

- 診療科：内科、神経内科、リハビリテーション科、歯科
- ベッド数：一般・療養病床 505床 介護医療院 52床

- 外来診療時間（受付時間）
【月～金】14:00～17:00（13:30～16:30）
【土】9:30～12:30（9:00～12:00）
（第1・第3・第5のみ）
休診 第2・4土曜、日曜・祝日、年末年始

- 湘南リハビリテーションセンター
回復期リハビリテーション病棟入院料 1 206床

- 湘南メディカルセンター
医療一般・障害者施設等入院基本料 55床
医療一般・特殊疾患病棟 1 60床
医療療養病棟入院料 1 120床
医療一般・緩和ケア病棟 2 25床
地域包括ケア病棟入院料 2 39床

- 鶴巻温泉病院介護医療院
I型介護医療院(1) 52床

交通案内

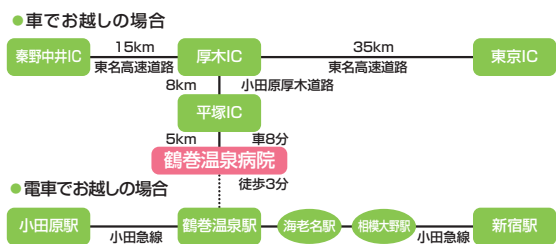

鶴巻温泉駅までの所要時間

新宿から	小田急線 急行・快速急行	約60分
小田原から	小田急線 急行・快速急行	約30分
横浜から	相鉄線・海老名乗換→小田急線	約55分
藤沢から	小田急線・相模大野乗換	約55分

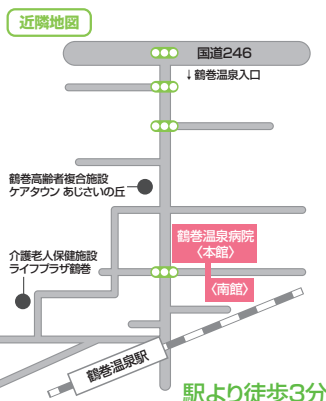

送迎バス つるまきシャトル 運行中

平塚駅南口JA農協ビル前 ↔ 鶴巻温泉病院 南館

【時刻表】定員25名

JR平塚駅南口発 (JA農協ビル前)	10:40
	13:40
	15:40
鶴巻温泉病院 南館発 (湘南リハビリテーション)	14:30
	17:10

▲乗降場所 (JR平塚駅南口)